

Folgender Fall:

Beschäftigung mit Lohnsteuerkarte 1.1.2011 bis 28.2.2011.
Ab 1.3.2011 Wechsel in eine Beschäftigung als Minjob 400 EUR.

Lösung:

Im Personalstamm ist ab 1.3.2011 eine neue Gültigkeit anzulegen.



Bei der alten Gültigkeit ist ein Austritt 28.2.2011 zu setzen. Bei der neuen Gültigkeit ein Eintritt 1.3.2011.

Normaler Job:

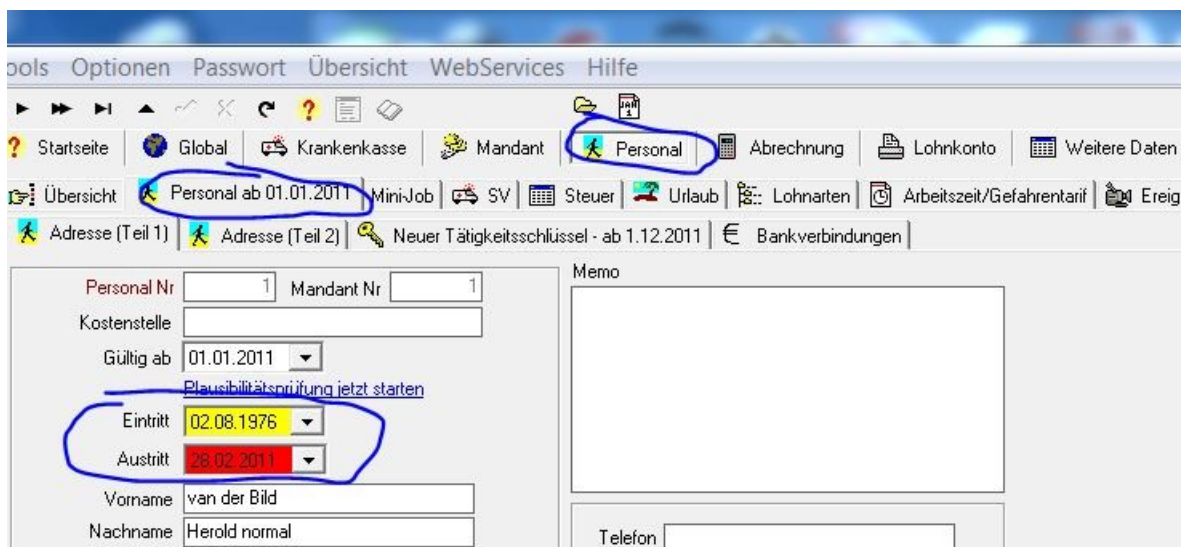

MiniJob:

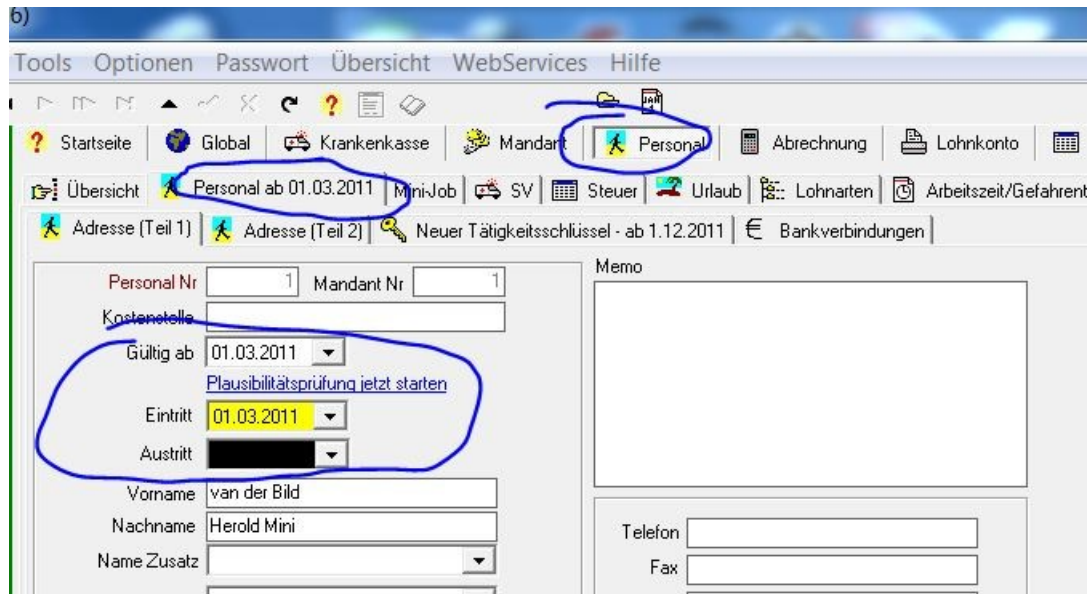

Lohnsteuerbescheinigung vom Normal Job drucken: 1.1.2011 bis 28.2.2011:

In der Übersicht den Zeitraum setzen

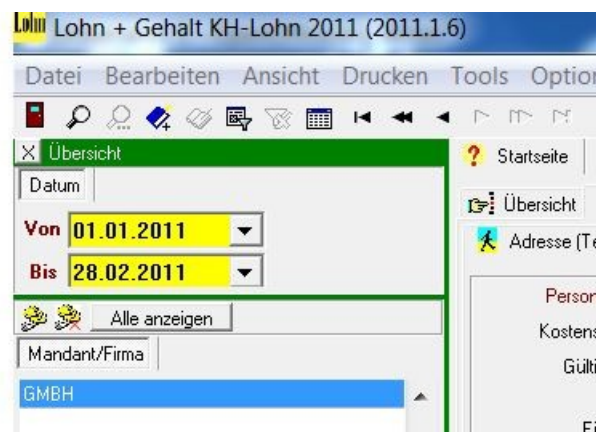

Danach im Personalstamm die entsprechende alte Gültigkeit anklicken und danach die Lohnsteuerbescheinigung erstellen anklicken:





Jetzt für den Beitragsnachweis ab 1.3.2011 wieder im Personalstamm die nächste Gültigkeit anklicken und wieder die Lohnsteuerbescheinigung erstellen/drucken:

